

**ASA de la Muette  
Travaux de restauration 2011**



Limite aval de l'ASA, encombrement par une végétation buissonnante.



Dégagement de la végétation recouvrant le lit de la rivière et maintien d'une végétation en bordure.

**ASA de la Muette  
Travaux de restauration 2011**



Saule buissonnant recouvrant entièrement le lit de la rivière.



Dégagement du lit par coupe de la végétation buissonnante.

**ASA de la Muette  
Travaux de restauration 2011**



Vue opposée : saule buissonnant fortement développé sur le lit de la rivière.



Coupe de réouverture du milieu.

**ASA de la Muette  
Travaux de restauration 2011**



Présence de légers encombres dans le lit de la rivière.



Extraction des encombres et coupe des brins retombant dans la rivière.

**ASA de la Muette  
Travaux de restauration 2011**



Encombrement du lit de la rivière par une végétation buissonnante.

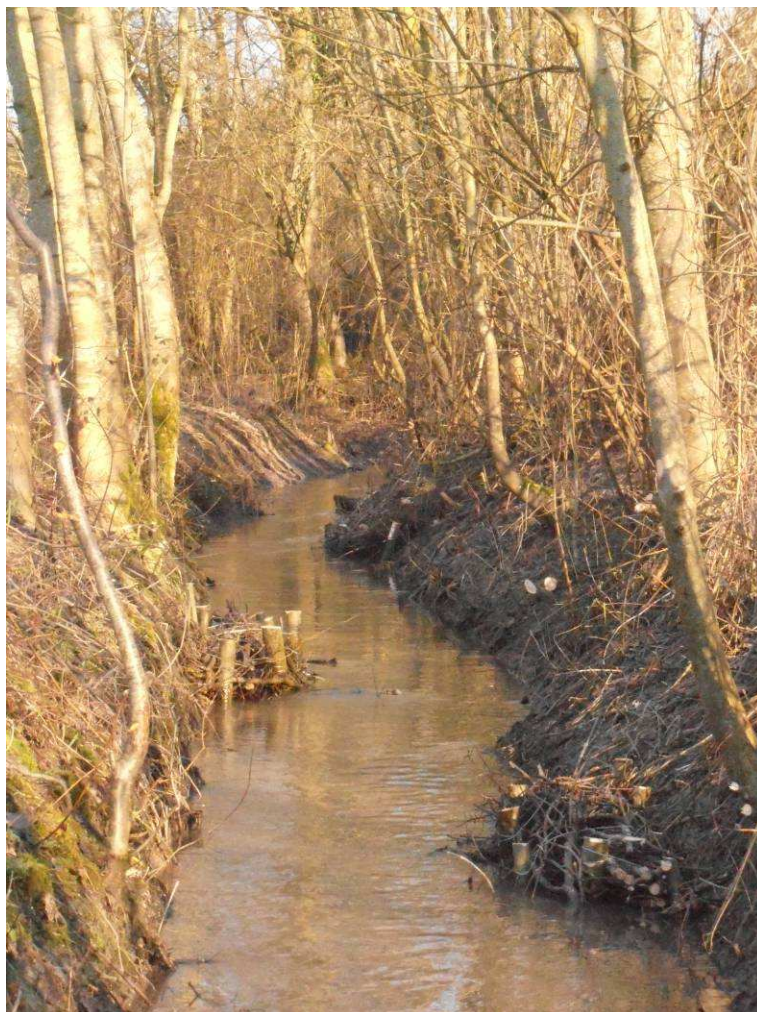

Dégagement du lit par coupe de la végétation buissonnante. Maintien de la végétation de haut-jet (frênes, aulnes...) et réalisation de peignes afin de diversifier les écoulements sur les secteurs droits.